

# Fronteras Identitarias: límites territoriales, económicos y sociales de Susa y Simijaca (Colombia)



# Cambios que generaron incremento en los ingresos de sus habitantes

Transición de la agricultura a la ganadería



Consolidación de la Agroindustria Lechera



Migraciones



# División geográfica, social y económica

## Desarrollo de diferencias históricas

“La población nativa, como reacción a la llegada de los colonizadores y con la intención de evitar el pago de los tributos, inició un proceso de desplazamiento hacia las zonas altas de las laderas, estructurando las formas de organización social”.

-Ángel, 1996

Zonas altas: asentamiento de pequeños productores  
Zonas bajas: extensiones más grandes de tierra, mayor desarrollo tecnológico.

“pues hay veces las personas altas tienen como un estrato social, porque digamos que en las partes bajas la producción es mayor, son tierras más caras que la tierra alta prácticamente entonces la tierra alta tiene sus casitas humildes sencillas, y pues las tierras bajas son los grandes hacendados que tienen extensiones de tierra grandes, tienen buen ganado, buenos pastos, tienen tierras donde se siembra tantas hectáreas de maíz, exacto, generalmente se siembra la papita arriba, agricultor humilde, básicamente eso”.

- Habitante de Simijaca

## Áreas rurales/áreas urbanas

“¿diferencias entre las personas que habitan en la parte rural y en la parte urbana, qué diferencias ven?”

“Primero en el acento, después la forma de vestir. Porque digamos ellos se identifican más por la ruana. Con sus medias verdes, o rojas, en cambio uno se viste normal”.

-Entrevista con estudiantes  
Institución Educativa  
Tisquesusa.

# ¿Cuáles son los factores que constituyen un territorio?

- De cercanía
- Organización administrativa- Departamento de Cundinamarca
- Similitud Biofísica
- Problemas ambientales
- Demografía



# Organización administrativa

## Municipios de Susa y Simijaca



### Departamento de Cundinamarca



- Misma unidad administrativa
- Susa: 13 Veredas  
18 JAC.  
109.6 km<sup>2</sup>
- Simijaca: 11 veredas  
25 JAC  
107 km<sup>2</sup>

# Cercanía

MUNICIPIO	UBICACIÓN (MSNM)	DISTANCIA DE BOGOTÁ	ÁREA DE MUNICIPIO
SUSA, CUNDINAMARCA	2.586	120 KM	109.6 KM2
SIMIJACA, CUNDINAMARCA	2.559	124 KM	107 KM2



- 4 km de distancia entre los municipios
- única vía de acceso
- comunicación con otros municipios y departamentos por esta vía.

# Características físicas de los municipios

Simijaca-Susa

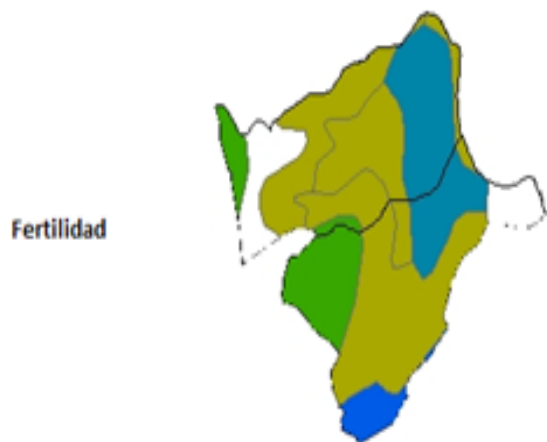

**Uso de la Tierra**

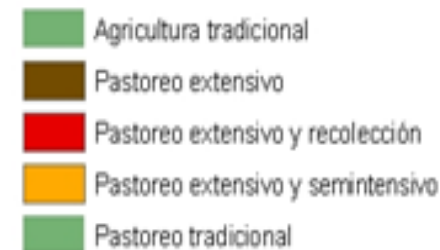

MUNICIPIO	SUPERFICIE DE PISOS TÉRMICOS
SUSA, CUNDINAMARCA	Páramo: 82.4 KM2 (75%) Frio: 27.5 KM2 (25%)
SIMIJACA, CUNDINAMARCA	Páramo: 16 KM2 (14.95%) Frio: 91 KM2 (85.05%)

UBICACIÓN (MSNM)
2.586
2.559

TEMPERATURA PROMEDIO	PISOS TÉRMICOS
14°	Frío y páramo
14°	Frío y páramo

Los principales cuerpos hídricos de la región son:

- Laguna de Fúquene
- Simijaca
- Suárez
- Carupa
- Susa
- San José

# Problemas Ambientales

- Secamiento de la Laguna de Fúquene
- Acceso y regulación del uso del agua
- Fertilidad de los suelos
- Sobre-utilización de los suelos.
- Manejo de desechos
- Tala y sustitución de bosques nativos

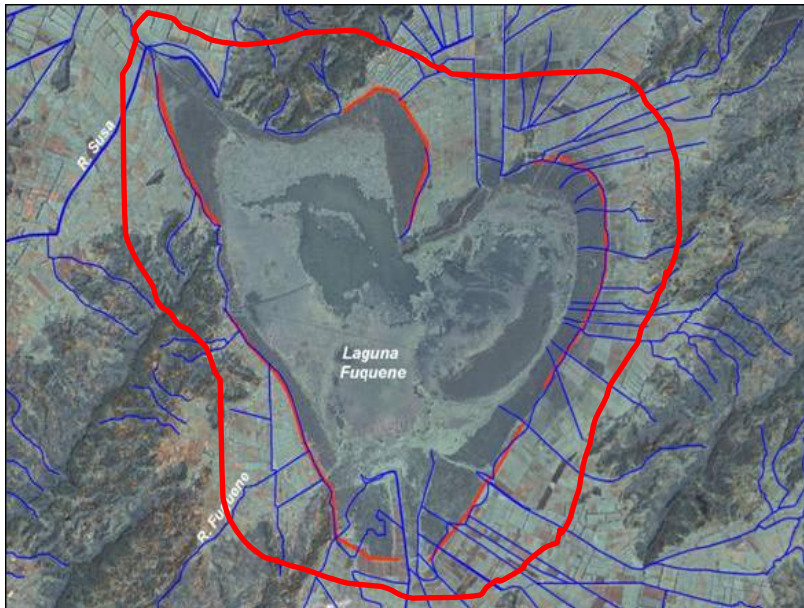

“Eso ya no es una laguna prácticamente. Es una lástima de verdad (...)  
Según lo que contaban las personas mayores (...) eso era extensísima, [era una] cantidad de laguna y mire que eso ya no es nada.”

Habitante de Simijaca

“[problemas] como la deforestación, por ejemplo ya no se siembran plantas nativas. Ahora solamente Acacia, Pino y a veces Eucalipto y las plantas nativas tienden a desaparecer.”

Habitante de Simijaca



# Demografía

MUNICIPIO	NÚMERO DE HABITANTES	RESIDEN EN CASCO URBANO	RESIDEN EN ÁREAS RURALES
SUSA, CUNDINAMARCA	9.782	46.9 %	53.1 %
SIMIJACA, CUNDINAMARCA	11.017	52.3 %	47.7 %



# Configuración identitaria

¿“Qué diferencias y qué ventajas concede a un territorio el tener una fuerte identidad”?

- Identidad
- Localización geográfica
- Prácticas económicas



# Campesinos, pasado indígena pero no auto-identificación étnica

- La mayoría de la población se identifica como campesina
- En la actualidad no existe autoreconocimiento o autoidentificación con una etnia o grupo indígena.
- No hay resguardos
- No hay reclamos territoriales, ni re-etnización como en otros lugares de Colombia



## Relevancia de la actividad económica para la configuración identitaria

- Las nociones identitarias campesinas están muy arraigadas con criterios de producción económica, en este caso con actividades agrícolas y ganaderas.
- Existe una relación identitaria con la geografía al igual que con formas y prácticas de asociatividad, de organización familiar y vinculación dentro de prácticas productivas.
- La primera y más notoria división que cruza nociones identitarias, económicas y geográficas es la división entre **zonas altas y bajas**

# Relevancia de la actividad económica para la configuración identitaria

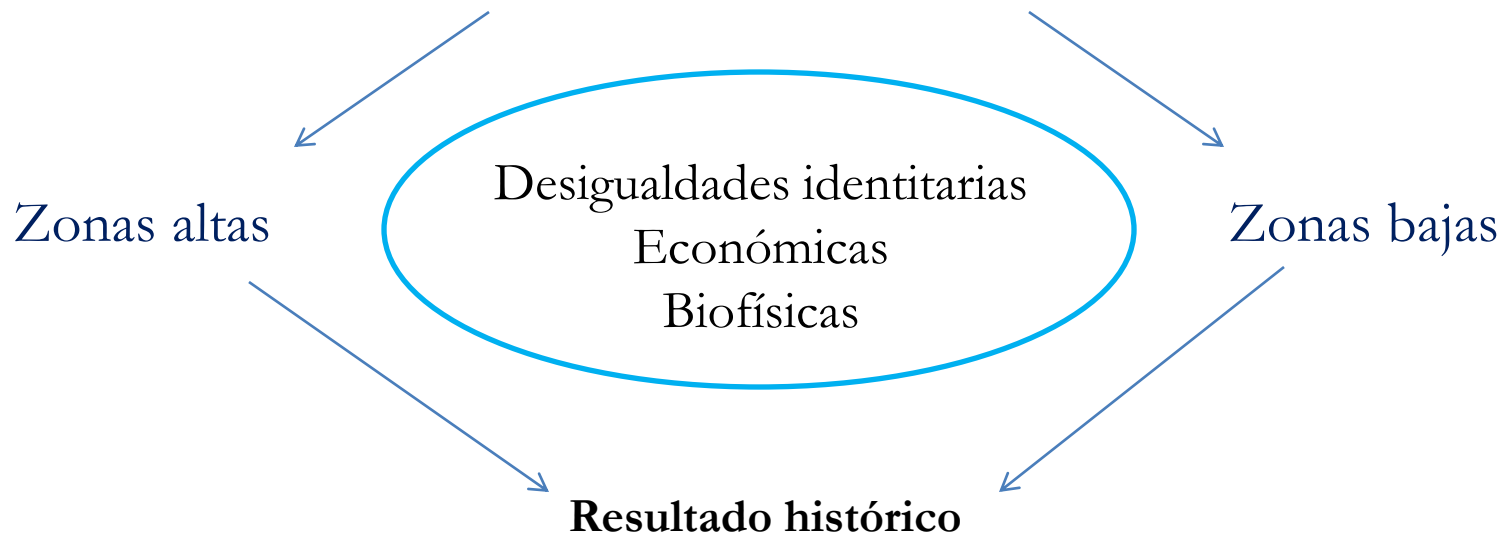

## Principales diferencias:

- Tenencia de tierra
- Aplicación de tecnologías
- Acceso a programas gubernamentales
- Instituciones y normas sociales
- Voluntad de asociación

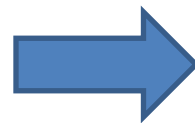

DISTRIBUCIÓN DE RIQUEZA

# Diferencia en la distribución de riqueza

## Sector ganadero

Número de cabezas de ganado y producción de leche 2003.

Fuente: Corporación Autónoma Regional de Cundinamarca (2004)

	Hembras	Machos	Total	Producción Promedio (l. diario)	# Vacas en ordeño	Producción promedio (Vaca (L.))
<b>Simijaca</b>	12,300	1,200	13,500	84,000	6,000	14
<b>Susa</b>	6,753	857	7,610	28,000	3,500	8

La participación de pequeños productores (mayoría ubicados en zonas altas) en el total del número de cabezas de ganado, es para Simijaca de 21.3 % y Susa de 38.12%

Concentración del hato ganadero 2009

Número de Bovinos		Simijaca	Susa
< 10	Predios	652	788
	Total Bovinos	3,149	3,736

6 predios

14%  
cabezas de  
ganado

2 predios

11.57%  
cabezas de  
ganado

Fuente: FEDEGAN 2009

## Zonas altas

### Campesinos:

- Uso, apego a la tierra
- Agricultura, ganadería
- Oficio transmitido generación a generación
- Predios menores de una hectárea hasta 8 máximo
- Predios en su mayoría herencia familiar
- Parentesco y roles familiares en prácticas productivas

“acá hay una cuestión dentro de la ganadería que es clave ...y es que el ganadero de acá no es ganadero, es un tenedor de ganado... el ganadero, ganadero, es el que ordeña sus vacas, el que les pone sus pastico, el que les da de comer, de beber, el que arregla sus praderas. Ellos contratan a un profesional, contratan a un buen administrador, y van los fines de semana a ver, ese es un caso, van a ver cómo están las vaquitas”

Representante de Fedegan

## Zonas bajas

### Ganaderos:

- 9 hectáreas en adelante
- 8 o más vacas
- tierras más fértiles
- acceso a capital
- adopción tecnología

### Tenedores de ganado:

- Igual que el ganadero con la diferencia que:
  - Más extensiones de tierra y ganado
  - No habitan en la finca o hacienda
  - Contratación de administrador para manejo de la finca y tecnología.

# Zonas urbanas

“(…) digamos porque son dos culturas encontradas. Simijaca fue una cultura quieta, tranquila, capitalista, cerrada, lo que decimos cerrada; mientras nosotros somos una cultura de tierra caliente entonces somos una cultura totalmente abierta, donde hay amistades, hay fiestas, donde se mueve el comercio, donde se cambia, donde se la da a la gente... o sea, se mueve, entonces hay un encontrón de esas dos culturas, y ya, ya prácticamente está compasando una con la otra”  
Oriundo de Boyacá, habitante de Simijaca

- Migraciones del occidente de Boyacá
- Educación
- Vivienda
- Comercio

# Fronteras identitarias, carencia de socialización y de asociatividad



Perpetúan formas de socialización diferente.

“Qué es posible hacer desde las políticas públicas para apoyar el fortalecimiento de la identidad”

Fortalecer la identidad campesina, no sólo los indígenas y afros, que son los que tienen los derechos en la constitución.

Habitante de Simijaca

“Concientizar a las personas que no pierdan los ideales, no pierdan las aspiraciones. Que las cosas se hagan, pues las palabras no sirven para nada”.

Habitante de Simijaca

“Cada uno está acostumbrado a trabajar tan independiente que no se quieren asociar.

Ja: Aquí somos muy egoístas ¿si me entiende? Cada uno independiente.

L: Cada uno por su lado.

M: Cada uno a lo de cada uno.”

Habitantes de Susa

- Capacitaciones.
- Incentivar y concientizar.
- Programas educativos.
- Turismo.
- Fortalecer identidad campesina



# Gracias por su atención



Zonas altas:  
-más población  
-agricultura

El centro es extenso

Zonas bajas:  
-ganadería